República de Colombia

Secretaria Distrital de Educación

El Colegio de la Compañía de María
La Enseñanza

De Barranquilla - Atlántico

Con Licencia de funcionamiento No. 0000310 del 9 de Febrero de 2000
emanada de la Secretaria Distrital de Educacion

Confiere a:

Alexandra Rosa Tapias Meza

Identificada con T.I. No. 890822-64710 de Fundación (Mag)

El Título de

Bachiller Académico

Por razón de haber cursado y aprobado los estudios correspondientes al Nivel de Educación Media Académica, según los planes y programas vigentes y el Proyecto Educativo Institucional, P E I.

Rectora

Secretaria

Dado en Barranquilla, a los 12 días del mes de Diciembre de 2006

UNIVERSIDAD DEL NORTE

En nombre de la REPUBLICA DE COLOMBIA y autorizada por el Ministerio de Educación Nacional mediante decreto No. 263 del 22 de Febrero de 1973, representada por el Consejo Directivo y el Rector,

teniendo en cuenta que

ALEXANDRA ROSA TAPIAS MEZA

C.C. No. 1.140.829.590 de Barranquilla

Ha cumplido los requisitos académicos exigidos por la Universidad, le otorga con todas las prerrogativas, obligaciones y derechos el título de:

ABOGADA

Dado en Barranquilla **, a los** 20 **días del mes de** Septiembre **de** 2013

Decano de División

Rector

Secretario Académico

Personería Jurídica
Resolución No. 000396 del
7 de Junio de 1993

Libro No. 18
Acta No. 2013-07-04-06-C
11412

Registrado LR No. 22
Folio 0555-0004

Scanned with CamScanner

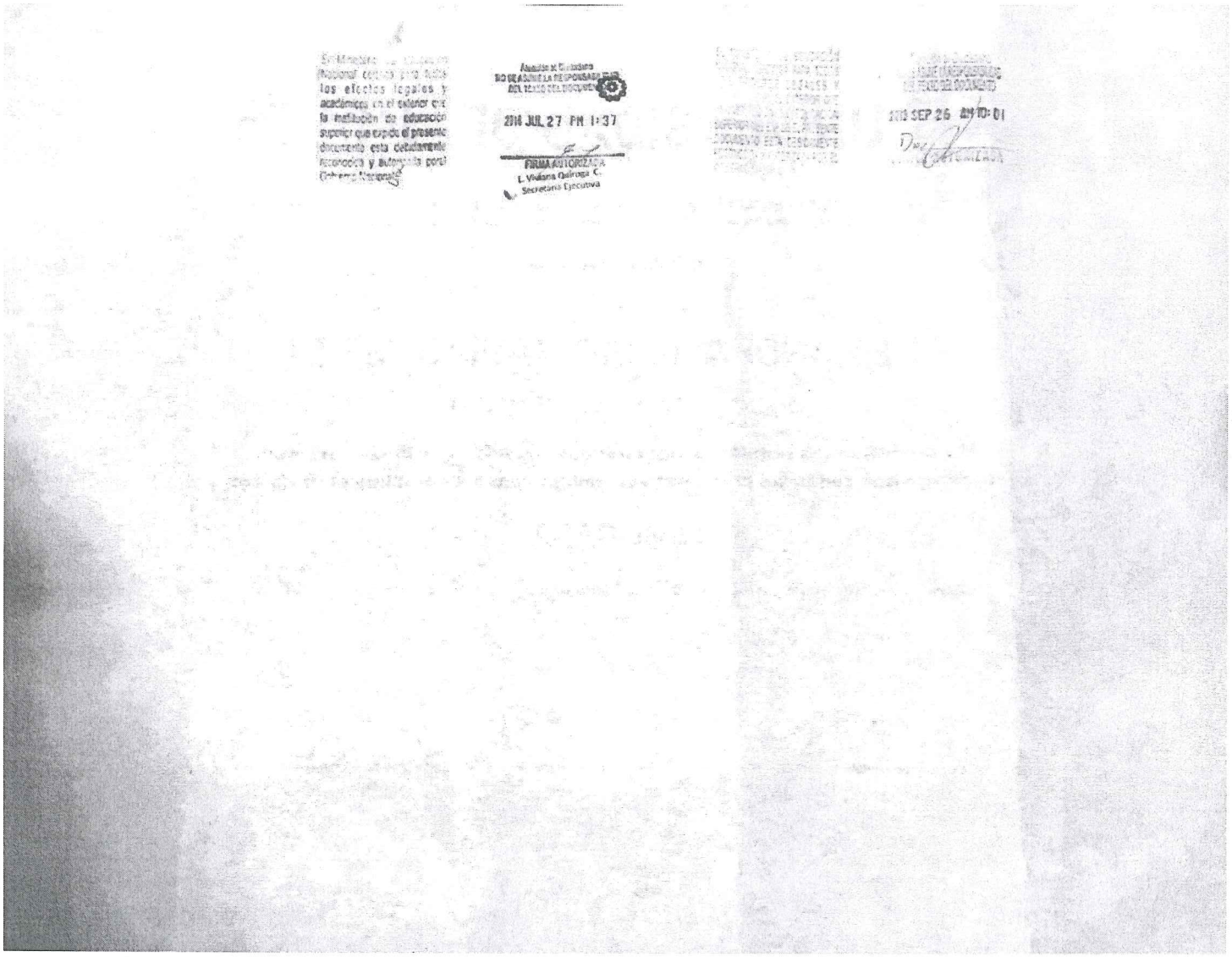

Sr. Ministro de Educación Nacional certifica para todos los efectos legales y académicos en el exterior que la institución de educación superior que expide el presente documento está debidamente reconocida y autorizada por el Gobierno Nacional.

Atención al Ciudadano
NO SE ASUME LA RESPONSABILIDAD DEL TEXTO DEL DOCUMENTO

2016 JUL 27 PM 1:37

FIRMA AUTORIZADA
L. Viviana Quiroga C.
Secretaria Ejecutiva

[illegible]

[illegible]

2016 SEP 26 AM 10:01

[illegible]

Universidad Externado de Colombia

El Rector y el Cuerpo Directivo de la Facultad de

Finanzas, Gobierno y Relaciones Internacionales

en nombre de la República de Colombia y por autorización del Ministerio de Educación Nacional, en atención a que

Alexandra Rosa Tapias Meza

C.C. n.º 1.140.829.590 de Barranquilla

cursó los estudios y cumplió los demás requisitos del programa de Especialización, le confieren el título de

Especialista en Gobierno, Gerencia y Asuntos Públicos

le expiden el presente Diploma, refrendado con el sello mayor de la Universidad.

Bogotá, D. C., 1 de Septiembre de 2015 Acta 081 Folio 091 Libro n.º 001

Rector

Secretaria General

Decano

Anotado Registro n.º 58971 Folio 559 Libro FIESA

Fecha Bogotá, D. C., 2 de Septiembre de 2015

The School of International and Public Affairs
Columbia University in the City of New York

and

COLUMBIA
SIPA
School of International
and Public Affairs

The School of Finance, Government and International Relations
Universidad Externado de Colombia
Graduate Program in Government, Management and Public Affairs

certify that

Alexandra Rosa Tapias Meza

C.C. n.° 1.140.829.590 de Barranquilla

attended and completed the graduate degree in Government, Management and Public Affairs at Universidad Externado and taught by the faculties of both institutions.

Bogotá, D.C. September, 2015

Juan Carlos Hamilton
Rector
Universidad Externado de Colombia

Roberto Hinestrosa Roy
Dean and Director of the Program
School of Finance, Government
and International Relations

William Lemicke
Director
Picker Center for Executive Education
School of International Public Affairs
Columbia University

EAE Business School

EAE Business School, by virtue of its Academic Regulations, and on the recommendation of its Faculty, does hereby confer on:

EAE Business School, en aplicación de sus regulaciones académicas, y por recomendación de su Claustro de Profesores, otorga a:

ALEXANDRA TAPIAS MEZA

who has satisfactorily completed the studies prescribed therefor, the degree of:

quien ha completado satisfactoriamente el plan de estudios establecido a tal efecto, el grado de:

Master in Economic Analysis of Law and Public Administration

Minor Certificate in Corporate Finances

Máster en Análisis Económico del Derecho y Gestión Pública

con Certificado de Especialidad en Finanzas Corporativas

In the Academic Year 2018/2019
Given in Madrid on the ninth of August, two thousand nineteen

En su Año Académico 2018/2019
Dado en Madrid el día nueve de agosto de dos mil diecinueve

The Student / El Interesado

ALEXANDRA TAPIAS MEZA

The General Manager / El Director General

JOSÉ LUIS FERNÁNDEZ MARTÍNEZ

The Provost / El Secretario General

JORGE IRIGARAY Gª DE LA SERRANA

EAE Business School

EAE Business School

Diligencia: Para legalizar la firma de D./D.ª RAUL BRAVO
que es DIRECTOR EAE MADRID
de EAE Business School por ser la suya.

Madrid, 09/03/2020

Raúl Bravo
Director EAE Madrid

NOTARÍA DE D. ANTONIO LUIS REINA GUTIÉRREZ · MADRID ·
NIHIL PRIUS FIDE

LEGITIMACIÓN.-Yo, **ANTONIO LUÍS REINA GUTIÉRREZ,** notario de esta Capital y de su Ilustre Colegio, con residencia en la misma, DOY FE de que considero legitima la firma que antecede de **Don Raúl Bravo Garrote,** con **DNI/NIE** número: 50450572A, por figurar en el archivo de mi notaria y ser similar a la que utiliza normalmente.

Se hace constar que la presente legitimación de firma no implica el conocimiento del cargo del firmante ni el carácter oficial, propio o privado del título en el cual se estampó aquélla.

Nº DE REF. LIBRO IND.- 1.230/20 Madrid a 11 de Marzo de 2020

SELLO DE LEGITIMACIONES Y LEGALIZACIONES
NIHIL PRIUS FIDE
A082369156

NOTARIADO EUROPA
NIHIL PRIUS FIDE
NOTARIADO ESPAÑOL
0254193523

PAPEL EXCLUSIVO PARA DOCUMENTOS NOTARIALES

FD4063683

=FOLIO HABILITADO PARA LEGALIZACIONES POR EL ILUSTRE COLEGIO NOTARIAL DE MADRID=

Este folio ha quedado unido con el sello de este Ilustre Colegio Notarial al Testimonio expedido por
D. Antonio Luis Reina Gutiérrez
Notario de Madrid
el día 11/03/2020

APOSTILLE

(Convention de La Haye du 5 octobre 1961)

1. **País:** ESPAÑA
   Country / Pays :

El presente documento público
This public document / Le présent acte public

2. **ha sido firmado por** D. Antonio Luis Reina Gutiérrez
   has been signed by
   a été signé par

3. **quien actúa en calidad de** NOTARIO
   acting in the capacity of
   agissant en qualité de

4. **y está revestido del sello / timbre de** SU NOTARÍA
   bears the seal / stamp of
   est revêtu du sceau / timbre de

Certificado
Certified / Attesté

5. **en** MADRID
   at / à

6. **el día** 11/03/2020
   the / le

7. **por** el Decano del Colegio Notarial de Madrid
   by / par

8. **bajo el número** N7201/2020/017675
   No
   sous no

9. **Sello / timbre:**
   Seal / stamp:
   Sceau / timbre:

FE PÚBLICA NOTARIAL
CONSEJO GENERAL DEL NOTARIADO ESPAÑOL
NOTARIADO EUROPA
NIHIL PRIUS FIDE
ILUSTRE COLEGIO NOTARIAL MADRID
0255563490

10. **Firma:**
    Signature:
    Signature :

Doña María Heredero Caballería
Firma delegada del Decano

Esta Apostilla certifica únicamente la autenticidad de la firma, la calidad en que el signatario del documento haya actuado y, en su caso, la identidad del sello o timbre del que el documento público esté revestido.

Esta Apostilla no certifica el contenido del documento para el cual se expidió.

[No es válido el uso de esta Apostilla en España]

[Esta Apostilla se puede verificar en la dirección siguiente: https://sede.mjusticia.gob.es/eregister]
Código de verificación de la Apostilla:NA:wL3i-s9rF-rOc4-gqjD

This Apostille only certifies the authenticity of the signature and the capacity of the person who has signed the public document, and, where appropriate, the identity of the seal or stamp which the public document bears.

This Apostille does not certify the content of the document for which it was issued.

[This Apostille is not valid for use anywhere within Spain]

[To verify the issuance of this Apostille, see https://sede.mjusticia.gob.es/eregister]
Verification Code of the Apostille:NA:wL3i-s9rF-rOc4-gqjD

Cette Apostille atteste uniquement la véracité de la signature, la qualité en laquelle le signataire de l'acte a agi et, le cas échéant, l'identité du sceau ou timbre dont cet acte public est revêtu.

Cette Apostille ne certifie pas le contenu de l'acte pour lequel elle a été émise.

[L'utilisation de cette Apostille n'est pas valable en / au Espagne.]

[Cette Apostille peut être vérifiée à l'adresse suivante https://sede.mjusticia.gob.es/eregister]
Code de vérification de l'Apostille:NA:wL3i-s9rF-rOc4-gqjD

UNIVERSIDAD DEL NORTE

ACTA DE GRADO No. 2013-07-04-06-C
R.13 LR 22 FOLIO 0555-0004

En la ciudad Barranquilla, a los 20 días del mes de septiembre de dos mil trece se llevó a cabo la ceremonia de graduación presidida por el Rector y las autoridades académicas, en la cual la UNIVERSIDAD DEL NORTE autorizada para el efecto, según Decreto No. 263 del 22 de febrero de 1973 del Ministerio de Educación Nacional, y previo juramento reglamentario, confirió el título de:

ABOGADA

a

ALEXANDRA ROSA TAPIAS MEZA

Identificado (a) con C.C. No. 1.140.829.590 de Barranquilla quién cumplió con los requisitos exigidos por la Universidad.

Dan fe de lo anterior: JESUS FERRO BAYONA, Rector; SILVIA MARGARITA GLORIA DE VIVO, Decano (a) de División, y LUZ ELENA VISBAL GOMEZ, Secretaria Académica, quienes firman la presente acta de grado, en la ciudad de Barranquilla a los 20 días del mes de septiembre de 2013.

Es fiel copia tomada del original, en lo pertinente.

MATILDE ECHEVERRIA
Directora de Registro

Barranquilla, 20 de septiembre de 2013

EL MINISTERIO DE EDUCACIÓN NACIONAL CERTIFICA PARA TODOS LOS EFECTOS LEGALES Y ACADEMICOS EN EL EXTERIOR QUE LA INSTITUCION DE EDUCACIÓN SUPERIOR QUE EXPIDE EL PRESENTE DOCUMENTO ESTA DEBIDAMENTE RECONOCIDA Y AUTORIZADA POR EL GOBIERNO NACIONAL

Atención al Ciudadano
NO SE ASUME LA RESPONSABILIDAD DEL TEXTO DEL DOCUMENTO

2013 SEP 26 AM 10:01

FIRMA AUTORIZADA